la Rassegna.it
Fondata nel 1906

15 Novembre 2016

Regione, primo sì al sostegno del commercio di vicinato nei centri minori

LaIRassegna
https://www.larassegna.it/regione-nomina-dal-sassegno-del-commercio-di-ricinto-nel-centro-minori/

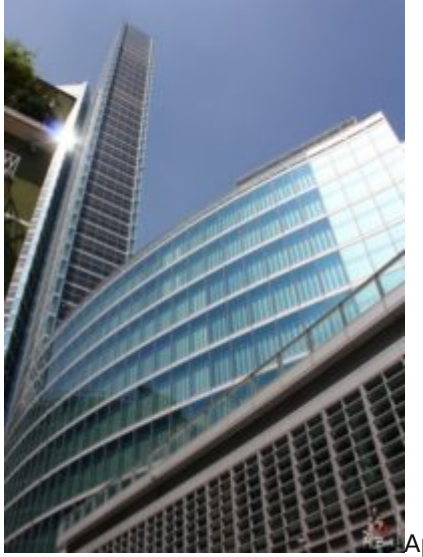 Approvata dalla IV Commissione Attività produttive del Pirellone la proposta del vicecapogruppo regionale della Lega Nord, Fabio Rolfi, sui bandi ad hoc per il sostegno e l’incentivo del commercio nei piccoli comuni. “Con questa proposta – spiega Rolfi – si chiede alla Giunta regionale la creazione di appositi bandi per sostenere il commercio nei centri minori, che comprendono piccoli comuni, frazioni e località di pianura e montagna. In questi luoghi infatti, i negozi di vicinato svolgono non soltanto una funzione di carattere economico, ma ottemperano anche a scopi di natura sociale per le rispettive comunità. Considerate le difficoltà d’insediamento, questo particolare tipo di commercio va aiutato in maniera mirata, ponendo in essere strumenti appositi per incentivare l’apertura di nuovi negozi ed aiutare quelli esistenti, anche nella prospettiva di contrastare lo spopolamento di alcuni centri abitati”. Si tratta di una proposta, che ha l’obiettivo di creare strumenti di supporto su misura per questo tipo di attività. I bandi “erga omnes”, ovvero rivolti a tutti indistintamente, non considerano la specificità del commercio nei piccoli centri e finiscono spesso per escludere proprio quelle attività commerciali che hanno la maggiore necessità di essere sostenute.