la Rassegna.it
Fondata nel 1906

14 Aprile 2016

“Cheap Video Contest”, è il riciclo il tema del nuovo concorso lanciato dal Comune

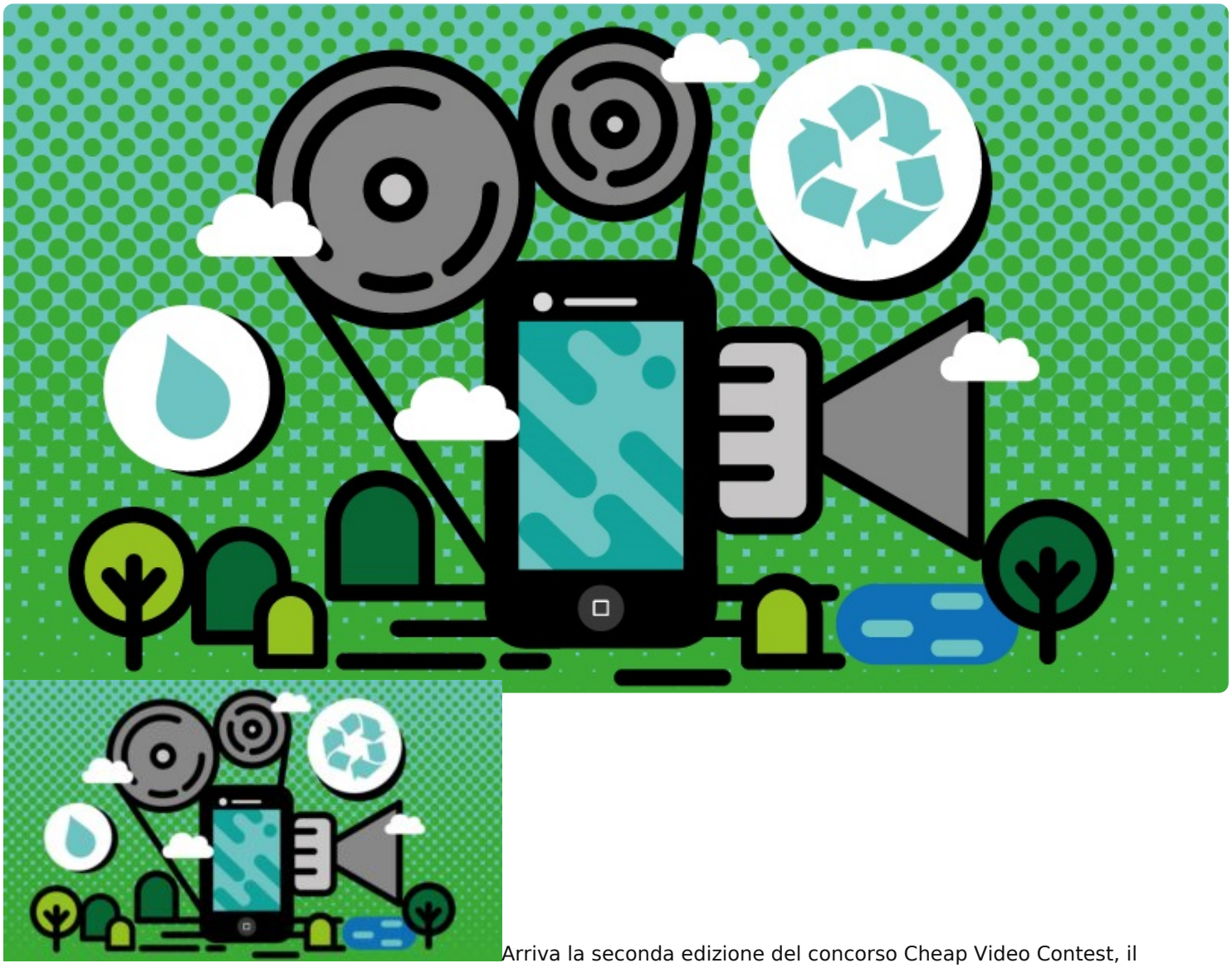

Arriva la seconda edizione del concorso Cheap Video Contest, il concorso, organizzato dal Comune di Bergamo, attraverso la rete degli Spazi Giovanili e con l’esecuzione da parte di Consorzio Solco Città Aperta e HG80 Impresa Sociale, di video a tema realizzati con mezzi di produzione non professionali, con l’obiettivo di promuovere il tema attraverso il coinvolgimento diretto e l’inventiva dei giovani artisti. Argomento del concorso 2016 sarà il riciclo, in tutte le sue diverse interpretazioni: il primo classificato si aggiudicherà un premio dal valore di 400 € (quattrocento) lordi e il secondo un premio dal valore di 200 euro lordi. Sostenendo l’utilizzo di attrezzature come gli smartphone e fotocamere, il video-concorso si propone di coinvolgere attivamente giovani talenti artistici mettendo in luce espressività che altrimenti non avrebbero un mezzo attraverso cui esprimersi e, contemporaneamente, di mappare e mostrare nella loro eterogeneità le nuove tecnologie della produzione visiva. Il concorso è riservato a giovani, singoli o gruppi, residente in provincia di Bergamo (per i gruppi almeno un componente) con età inferiore ai 25 anni. Non possono iscriversi al concorso i professionisti del settore. Il concorso richiede la realizzazione di un cortometraggio di massimo 90 secondi girato con smartphone o fotocamere non professionali, che

abbia come tema il riciclo nelle sue diverse interpretazioni. Il concorso invita i giovani film-maker a ripensare l’idea di riciclo in maniera creativa e originale, con la possibilità di affrontare una serie di temi cardinali quali: il rispetto per l’ambiente, la valorizzazione del territorio, il consumo sostenibile, il riciclo dei materiali, il riutilizzo creativo ed ecologico etc.

I registi dovranno far pervenire entro il 14 maggio 2016, alle 12, le loro opere e la relativa scheda di iscrizione, corredata dalla fotocopia del documento di identità, a spaziopolaresco@comune.bg.it utilizzando per l’invio dei file video la piattaforma WeTransfer. I partecipanti minorenni dovranno inoltre allegare la dichiarazione dei genitori. I video dovranno essere inviati in formati compressi di uso comune (per esempio .mp4 e .avi). Le opere partecipanti saranno visibili dal 15 maggio sul sito www.giovani.bg.it, sulla pagina Facebook Giovani Bergamo e sul profilo ufficiale youtube Giovani Bergamo dove sarà possibile votare il proprio video preferito. Il 29 maggio saranno decretati i vincitori del concorso. Il primo classificato si aggiudicherà un premio dal valore di 400 euro lordi e il secondo di 200 (ai premi verrà applicata una ritenuta d’acconto pari al 20%).