la Rassegna.it
Fondata nel 1906

20 Gennaio 2017

# Alternanza scuola/lavoro, online il nuovo portale del Registro nazionale

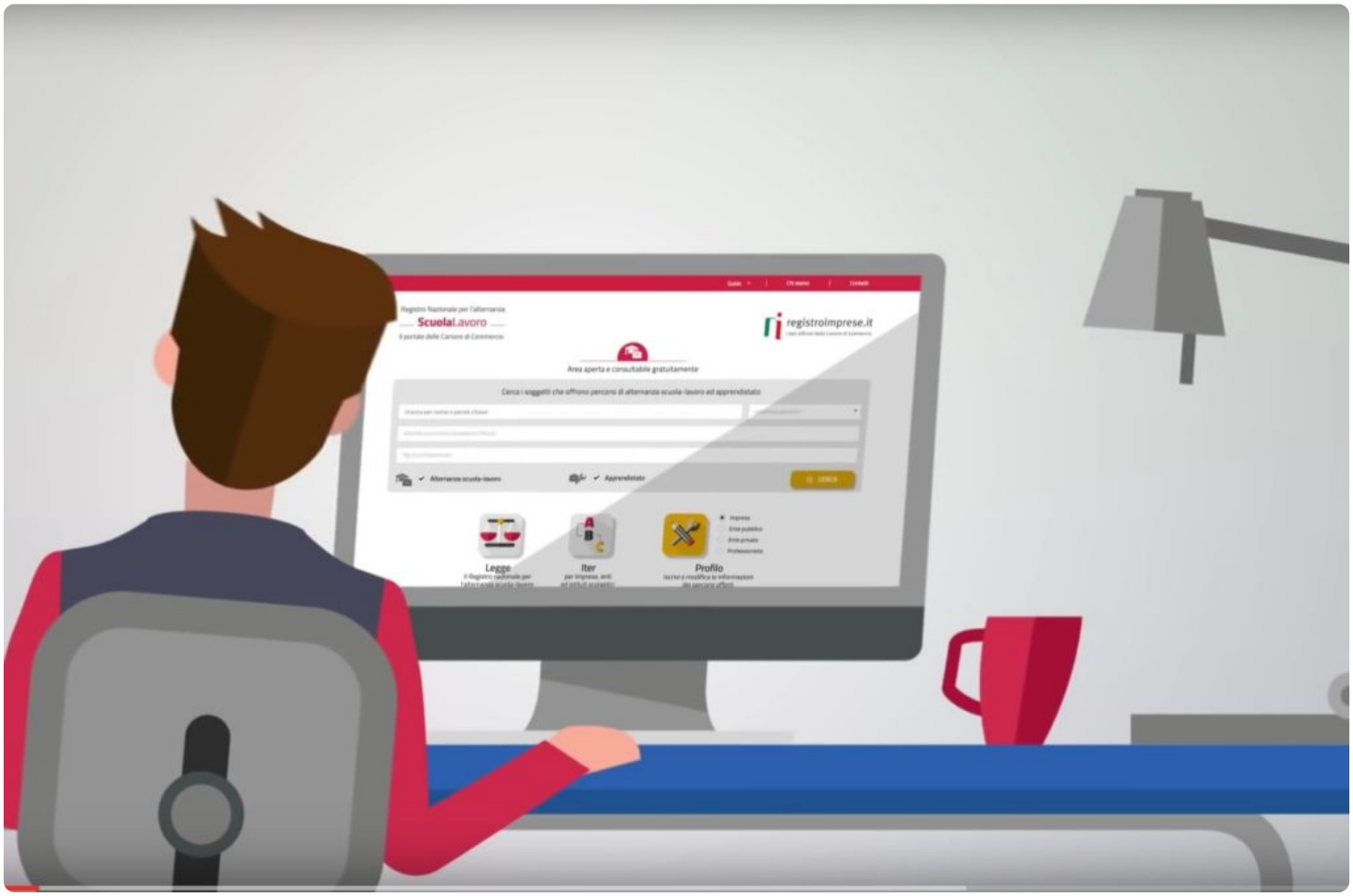

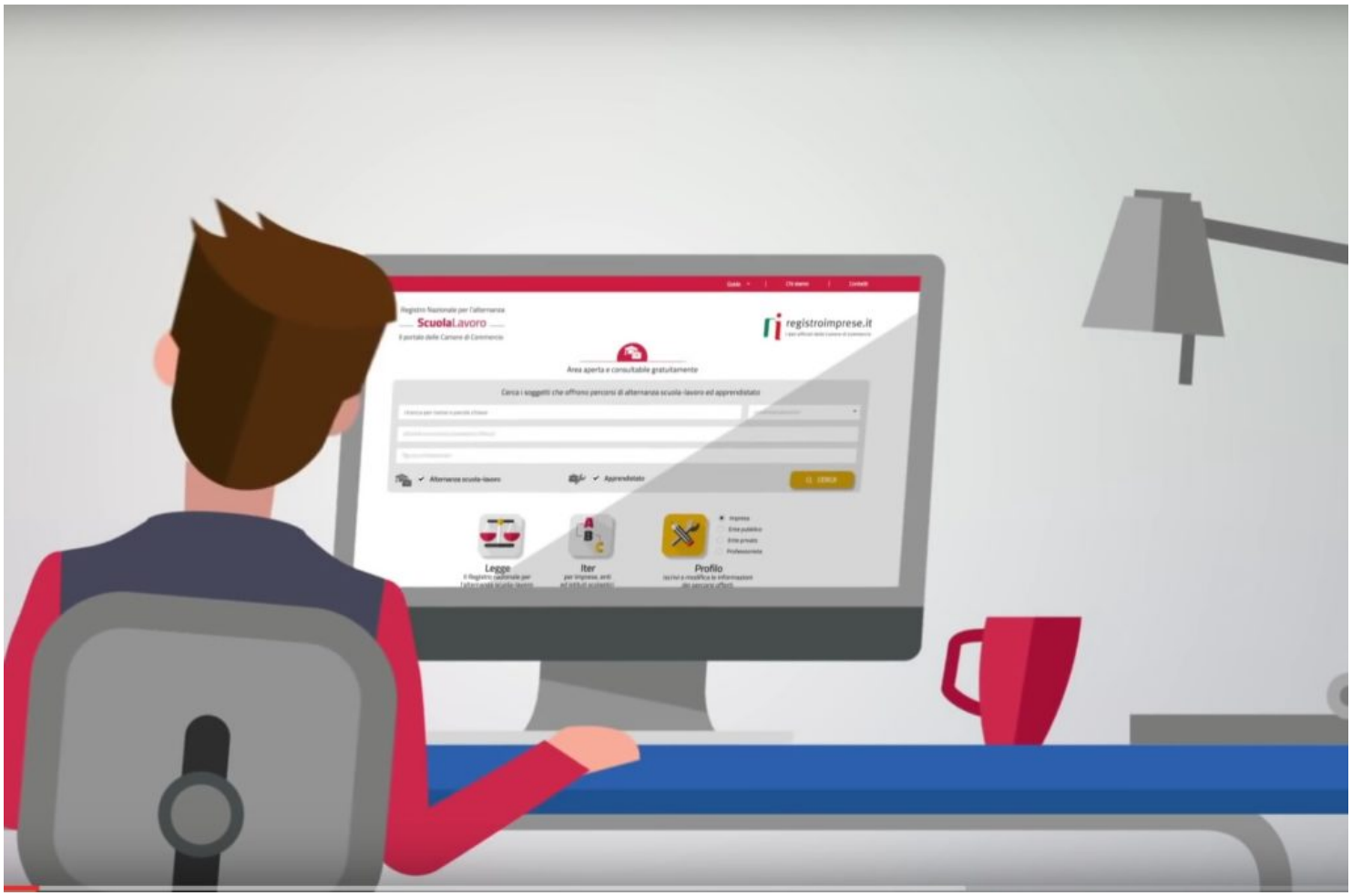


Il Registro Nazionale per l’Alternanza Scuola-Lavoro (RASL) è il punto d’incontro virtuale tra studenti e imprese, professionisti, enti pubblici e privati, disponibili a offrire loro un periodo di apprendistato. È stato istituito nel luglio 2016 ed è gestito dalle Camere di Commercio. È elemento fondamentale di un modello didattico che consente agli studenti di alternare ore di formazione in aula a ore svolte in un contesto lavorativo. La legge 107/2015, nota come “La Buona Scuola”, che punta ad avvicinare la scuola al mondo del lavoro, obbliga infatti gli studenti dell’ultimo triennio delle superiori a un percorso di alternanza scuola/lavoro della durata complessiva di almeno 400 ore per gli istituti tecnici e professionali, e di 200 per i licei. Martedì prossimo, la Camera di Commercio presenterà il portale www.scuolalavoro.registroimprese.it, in particolare le due sezioni, le modalità di adesione per imprese, enti, istituti e studenti e alcuni dati dei soggetti attualmente iscritti al RASL. All’incontro con la stampa, saranno presenti, tra gli altri, i vertici di Bergamo Sviluppo, il dirigente dell’Ufficio Scolastico di Bergamo, i rappresentanti delle imprese e degli Ordini professionali.